TLC18

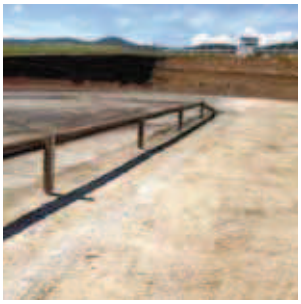

Glissières mixtes bois-métal TLC18

Un modèle entrée de gamme performant et économique

La première glissière mixte bois-métal,
niveau N1, certifiée CE

- Niveau de retenue N1 - 80 Km/h
- Largeur de fonctionnement W5, entraxe support 4 m
- Longueur d'implantation minimum 40 m
- Certifiée CE
- Montage simplifié, pose rapide

tertu EQUIPEMENTS
routes et sites autour du monde

Glissières mixtes bois-métal TLC18

Rondin diamètre 18 cm, longueur 4.00 m renforcé d'un fer en G sur face arrière.

Support métallique C100 en 1.50 m avec habillage bois en option. Entraxe du support réglable

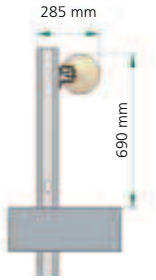

Vue de profil

▶ Principe de montage

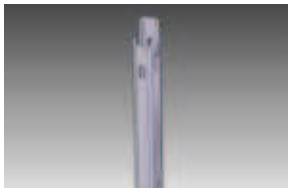

Sens de circulation ←

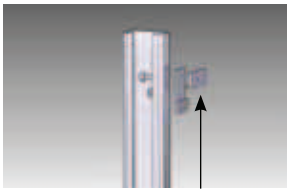

Plaque de serrage

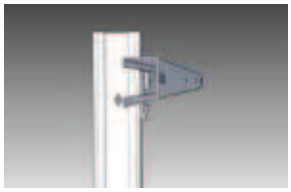

Pose fer en G

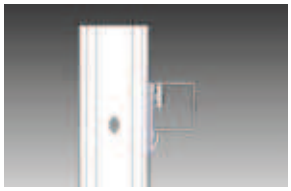

Fer en G réglé

Pose éclisse de liaison

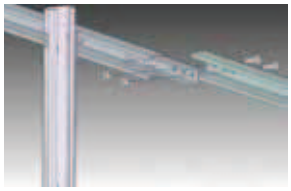

Connexion des 2 fers en G

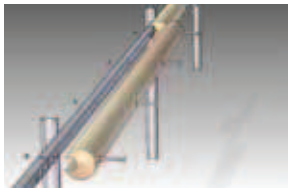

Pose des lisses bois

Pose habillage support

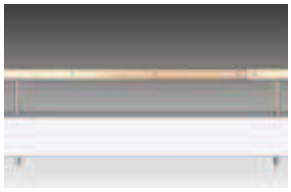

Vue montage complet

Pour faciliter le montage, la lisse est fixée au fer en G. A monter sur place.

▶ Conditions d'essais

Niveau de retenue	Critères relatifs aux essais de choc				Energie cinétique	Niveau d'utilisation recommandé
	Essai	Vitesse d'impact	Angle d'impact °	Masse totale véhicule		
N1	TB 31	80 Km/h	20°	1500 Kg	43,3 Kj	Retenue normale

▶ Performances

Modèle	Essai	Largeur de fonctionnement	Déflection dynamique	Intrusion véhicule	Classe de sévérité	Longueur barrière
TLC18 4M	TB 31	W5 (1,70 m)	Dm (1,00 m)	V_{IN} = 1,0 m (VI3)	A (ASI ≤ 1.0)	40 m

▶ Normes

Toutes nos glissières ont été testées conformément aux exigences de la norme EN 1317 1-2-5.

TLC18 : niveau N1
CE n° 1826 CPR 09 02 06 DR9

Organisme certificateur : ASCQUER

Toutes nos fabrications de glissières sont certifiées ISO 9001 et CE depuis le 21 décembre 2009

Bois traités en autoclave sans chrome ni arsenic.

Photos TERTU - Maquette J. SOURD - IMPRIMERIE CAEN REPRO 02 31 95 27 66 - Octobre 2014

tertu EQUIPEMENTS
routes et sites autour du monde

61160 Villedieu-lès-Bailleul
FRANCE

Tél. : +33 2 33 36 11 02
Fax : +33 2 33 39 28 75

www.tertu.com